	PROCEDIMENTO	FOLHA Nº	1/4
	EXECUÇÃO DE SERVIÇOS LINDEIROS	REVISÃO	02
		DATA	27/12/2011
		IDENTIFICAÇÃO PR.ENG.021	

1. OBJETIVO

Este procedimento tem como objetivo estabelecer as diretrizes básicas para obtenção de autorização para execução de serviços lindeiros, junto à Concessionária Bahia Norte.

2. DOCUMENTOS DE REFERÊNCIA

- Decreto nº 11.732, de 29 de Setembro de 2009;
- Contrato de Concessão nº 001/2010 – Sistema Rodoviário BA 093.

3. CONCEITOS E DEFINIÇÕES

- **Faixa de Domínio:** Conjunto de áreas declaradas de utilidade pública, desapropriadas e necessárias para implantação das obras das estradas ou rodovias e seus dispositivos operacionais;
- **Ocupação da Faixa de domínio:** Utilização de trecho da faixa de domínio para instalações destinadas a serviços de terceiros;
- **Acesso à Faixa de Domínio:** É toda interrupção, não acidental, da cerca de vedação da Faixa de Domínio;
- **DERBA:** Departamento de Infraestrutura de Transportes da Bahia.

4. RESPONSABILIDADES

4.1 Prestador de Serviço

- Informar à Concessionária Bahia Norte de todo e qualquer serviço que precise ser realizado às margens das rodovias sob sua concessão;
- Atender as especificações deste procedimento para execução dos serviços na faixa de domínio.

4.2 Faixa de Domínio

- Dar apoio a fim de garantir a segurança dos usuários e zelar pela rodovia;
- Fazer liberação do serviço, de acordo com os tipos e as especificações de cada um.

5. DIRETRIZES

5.1 Serviços de Rotina

Para serviços de rotina, informar com antecedência de 24h para a Coordenação de Faixa de Domínio, através do telefone (71) 3023 6300 e/ou e-mail: faixadedominio@cbnorte.com.br - Prazo de resposta da Bahia Norte em até um dia útil;

Deve ser preenchido o formulário **FR.ENG.014 - Solicitação de Autorização para Execução de Serviços Lindeiros**, para que se faça o registro do pedido. O formulário está disponível no endereço eletrônico da Concessionária Bahia Norte (<http://www.cbnorte.com.br/comercial>).

Elaboração: Coord. de Faixa de Domínio	Aprovação: Gerência de Engenharia
---	--------------------------------------

	PROCEDIMENTO	FOLHA Nº	2/4
	EXECUÇÃO DE SERVIÇOS LINDEIROS	REVISÃO	02
		DATA	27/12/2011
		IDENTIFICAÇÃO PR.ENG.021	

5.2 Serviços Emergenciais

Para serviços emergenciais, executar sinalização apropriada para o evento, garantindo assim a segurança dos usuários da rodovia onde estiver ocorrendo o serviço e avisar imediatamente ao setor de Operações da Concessionária Bahia Norte pelo telefone (71) 3023-6344 / 3023-6345 que funciona 24 horas de domingo a domingo.

Deve ser preenchido o formulário **FR.ENG.014 - Solicitação de Autorização para Execução de Serviços Lindeiros**, para que se faça o registro do pedido. O formulário está disponível no endereço eletrônico da Concessionária Bahia Norte (<http://www.cbnorte.com.br/comercial>).

5.3 Novas implantações

Para execução de novos serviços de uso/ocupação da faixa de domínio, deve-se entrar em contato com a área de Gestão de Negócios, através do telefone 71 3023 6300 ou do endereço: Rua Dr. José Peroba, 297- 7º Andar, Ed. Atlanta Empresarial – Stiep, Salvador-BA, CEP: 41.770-235. O prazo de resposta de cada processo é de até 15 (quinze) dias úteis.

Deve ser preenchido o formulário **FR.ENG.014 - Solicitação de Autorização para Execução de Serviços Lindeiros**, encaminhada a relação de documentos solicitada (disponível também no endereço eletrônico da Concessionária Bahia Norte) e atendido os requisitos das instruções técnicas listadas a seguir, dependendo do tipo de implantação.

- Acessos: **Instruções técnicas para implantação de acesso nas faixas de domínio da SEINFRA/SIT.**
- Adutoras de água e emissário de esgoto: **Instruções técnicas para implantação de adutoras nas faixas de domínio da SEINFRA/SIT.**
- Polidutos: **Instruções técnicas para implantação de polidutos nas faixas de domínio da SEINFRA/SIT.**
- Rede de energia elétrica: **Instruções técnicas para implantação de rede de energia elétrica nas faixas de domínio da SEINFRA/SIT.**
- Rede de telecomunicações (cabos metálicos ou de fibras ópticas): **Instruções técnicas para apresentação de projetos e implantação de rede de telecomunicações nas faixas de domínio da SEINFRA/SIT.**
- Engenhos publicitários: **Instruções técnicas para implantação de engenhos publicitários nas faixas de domínio da SEINFRA/SIT;**
- Engenhos publicitários: **IT.ENG.002 – Instalação de Engenhos Publicitários** (Instrução de trabalho elaborada pela Concessionária Bahia Norte).

Nota: As instruções técnicas citadas anteriormente podem ser encontradas nos endereços eletrônicos listados a seguir:

- Site da Concessionária Bahia Norte (todas): <http://www.cbnorte.com.br/comercial>
- Site do DERBA (exceto IT.ENG.002): <http://derbajblb02.derba.ba.gov.br/portalfxd/tema/derba/pfxdNormasEInstrucoes.jsp>

Elaboração: Coord. de Faixa de Domínio	Aprovação: Gerência de Engenharia
---	--------------------------------------

	PROCEDIMENTO	FOLHA Nº	3/4
	EXECUÇÃO DE SERVIÇOS LINDEIROS	REVISÃO	02
		DATA	27/12/2011
		IDENTIFICAÇÃO PR.ENG.021	

6. ANEXOS

Anexo I – Execução de Novas Implantações

7. FLUXOGRAMA

Conforme Anexo I.

8. CONTROLE DE REGISTROS

Identificação	Armazenamento	Segurança	Proteção	Recuperação	Tempo de Retenção	Descarte
FR.ENG.014 – Solicitação de Autorização para Execução de Serviços Lindeiros	Eletrônico e Físico	Acesso restrito à Faixa de Domínio	Backup e Armário	Ordem cronológica	Período de Vigência de Concessão	Arquivo Morto

9. HISTÓRICO DE REVISÕES

Revisão	Data	Histórico das Revisões	Item
00	27/12/2011	00	Todos
01	25/01/2012	Alterado “prazo de deferimento” para “prazo de resposta”	05
02	27/07/2015	Revisão Geral	Todos os itens

Elaboração: Coord. de Faixa de Domínio	Aprovação: Gerência de Engenharia
---	--------------------------------------

Anexo I – Execução de Novas Implantações

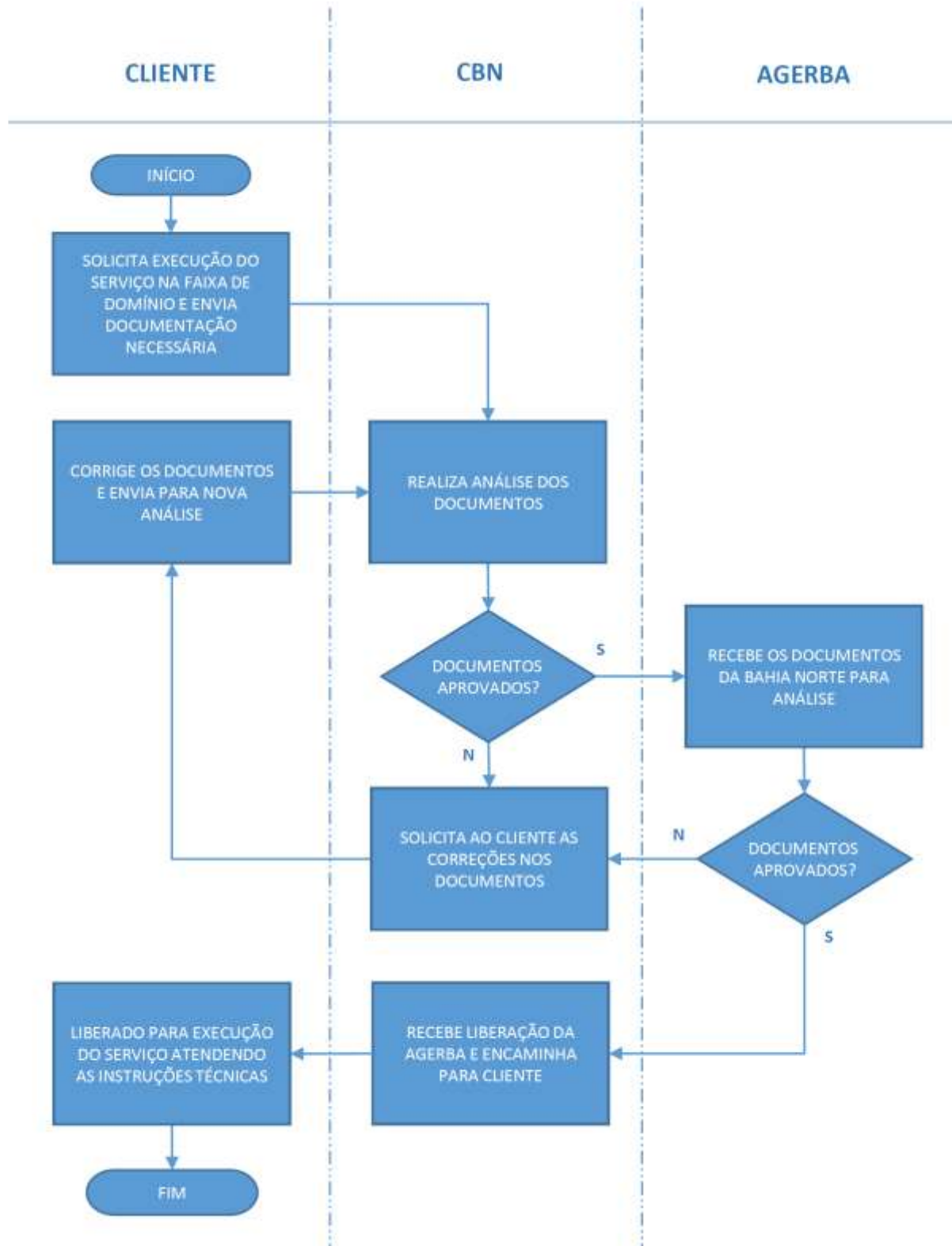

Elaboração:
Coord. de Faixa de Domínio

Aprovação:
Gerência de Engenharia